Geberit VariForm Halbeinbauwaschtisch rund

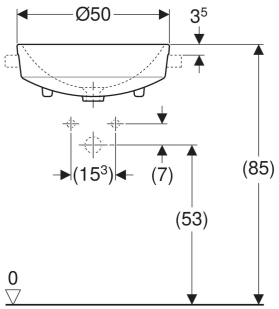

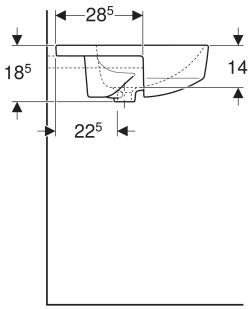

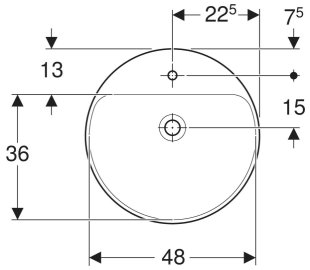

VERWENDUNGSZWECKE

- Zur Montage in Waschtischplatten

EIGENSCHAFTEN

- Rund
- Einfache Montage dank mitgelieferter Ausschnittschablone

TECHNISCHE DATEN

Werkstoff	Sanitärkeramik

Art.-Nr.	Farbe / Oberfläche	D cm	Hahnloch	Überlauf	B cm	H cm	T cm	VE1 St.	VE2 St.
500.782.00.2 *	weiß / KeraTect	50	mittig	sichtbar, symmetrisch	50	18.5	50	1	16

* Auftragsbezogene Produktion