PRODUKTDATENBLATT

PP+400

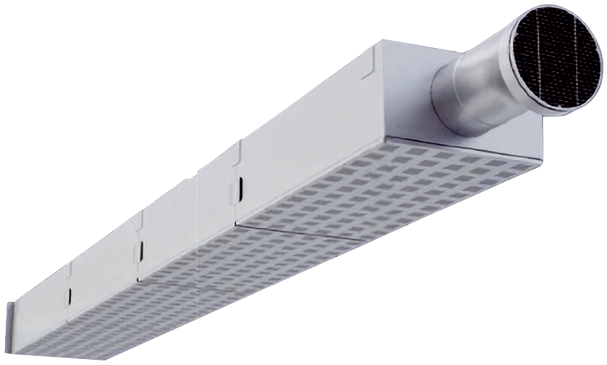

Kurzinformation

Dezentrales modulares Push-Pull-System mit Wärmerückgewinnung, bis 425 m³/h nominal

Einsatzbeispiele

Klassenzimmer, Konferenzraum, Verkaufsraum, Büro

Artikelnummer	0040.2402

Technische Daten

Ausführung	4-teilig, deckenhängend
Fördervolumen	500 m³/h
Drehzahl	1.630 1/min / 2.330 1/min
Luftrichtung	Be- und Entlüftung
ErP / LOT 6	RVU / BVU
Spannungsart	Wechselstrom
Bemessungsspannung	230 V ~/N/PE
Netzfrequenz	50 Hz
SPI-Wert nach DIN EN 13141-8	0,07 Wh/m³
Nennleistung	9 W
I_{Max}	0,72 A (1,44 A je Paar)
Empfohlene Sicherung Gerät	16 A
Einbauort	Decke
Einbauart	deckenhängend
Material	Metall
Material Gehäuse	Metall
Material Wärmetauscher	Zementgebundene Holzwollleichtbauplatten
Material Innenverkleidung	PU mit geschlossenzelliger Oberfläche
Farbe	weiß, ähnlich RAL 9010
Gewicht	170 kg
Gewicht mit Verpackung	190 kg
Filterart	Außen- und Abluftfilter
Filterklasse	ISO Coarse 30 % (G2) / ISO Coarse 45 % (G3)
Anschlussdurchmesser	250 mm
Breite	4.900 mm
Höhe	360 mm
Tiefe	600 mm
Breite mit Verpackung	1.500 mm
Höhe mit Verpackung	500 mm

PP+400

Tiefe mit Verpackung	700 mm
Notwendiger Mauerdurchbruch	350 mm
Umgebungstemperatur	-20 °C
Wärmebereitstellungsgrad beim Referenzvolumenstrom nach DIN EN 13141-8	78 %
MODBUS-Schnittstelle	integriert
EN 1886 Klassifikation	T3/TB3
Schalldruckpegel	22 dB(A) / 26 dB(A) (bei 200 / 400 m³/h, Abstand 1 m, Raumbedingungen)
Schallleistungspegel des Gehäuses L_{WA}	29 dB(A)
Verpackungseinheit	1 Stück
Sortiment	X
GTIN (EAN)	4012799322689
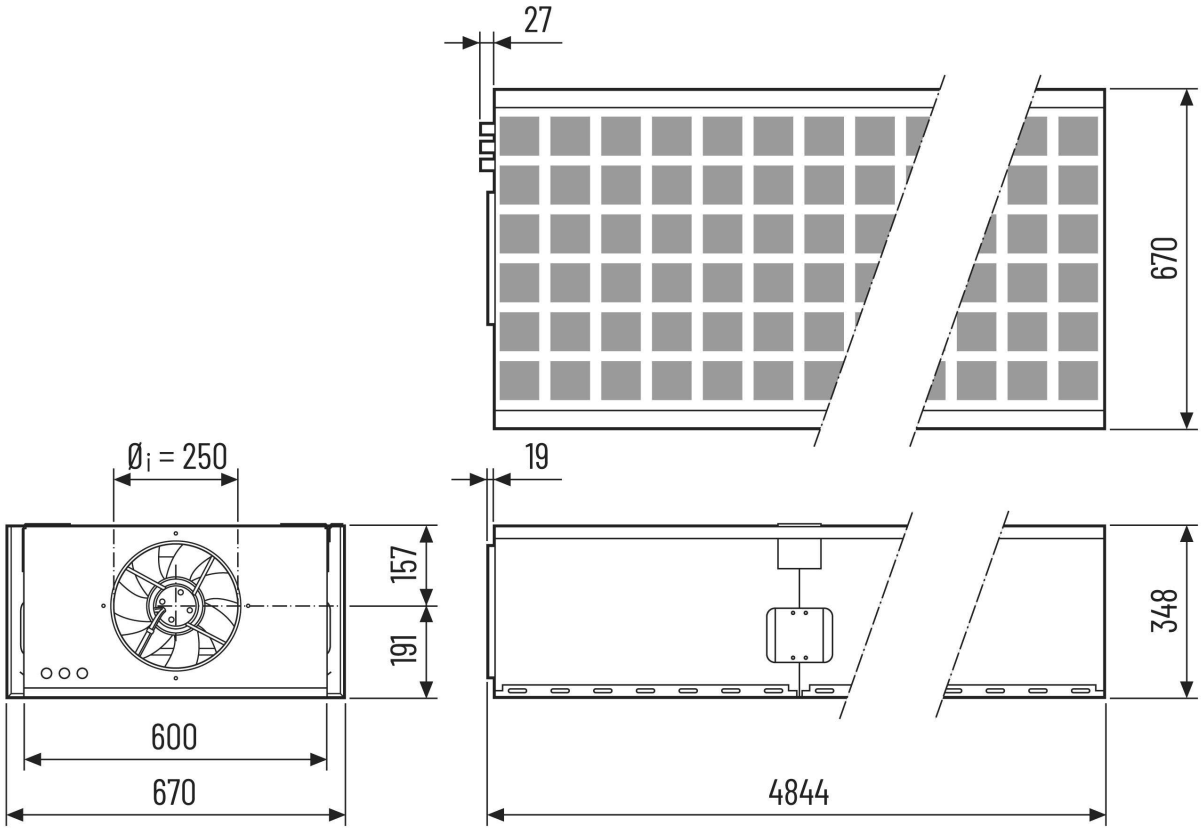
Maßzeichnung [mm]